

Número de inscripciones **6** *Regencia de Leato* número **16** *piso principal* Alquiler anual **.....** pesetas.  
Industria o comercio que se ejerce en la habitación **.....**

**EXTRACTO DEL EMPADRONAMIENTO MUNICIPAL QUINQUENAL DE HABITANTES DE DICIEMBRE DE 1935**  
**PARA SERVICIO DE ESTA TENENCIA DE ALCALDIA**

Hoja de inscripción que presenta D. *Manuel Ortega Fernandez* como cabeza de familia de todas las personas que residen en su compañía.

NOMBRES	APELLIDOS		FECHA Y LUGAR DEL NACIMIENTO				Estado civil	Parroquia o lugar de nacimiento por el nombre de familia	Ocupación principal o modo de vivir	OBSERVACIONES
	Primer	Segundo	Día	Mes	Año	Apellidos				
1	<i>Manuel</i>	<i>Ortega Fernandez</i>	<i>2</i>	<i>Septiembre</i>	<i>1898</i>	<i>Cadix</i>	<i>P.</i>	<i>Artista</i>		
2	<i>Isabel</i>	<i>Guerra</i>	<i>1</i>	<i>Septiembre</i>	<i>1890</i>	<i>Malaga</i>	<i>h. de guerra</i>	<i>h. de guerra</i>		
3	<i>Manuel</i>	<i>Ortega Guerra</i>	<i>1</i>	<i>Septiembre</i>	<i>1891</i>	<i>Jerez</i>	<i>h. de guerra</i>	<i>h. de guerra</i>		
4	<i>Leonor</i>	<i>Ortega</i>	<i>23</i>	<i>Septiembre</i>	<i>1891</i>	<i>h. de guerra</i>	<i>h. de guerra</i>	<i>h. de guerra</i>		
5	<i>Trinidad</i>	<i>Ortega</i>	<i>4</i>	<i>Septiembre</i>	<i>1891</i>	<i>h. de guerra</i>	<i>h. de guerra</i>	<i>h. de guerra</i>		
6	<i>Leonor</i>	<i>Ortega</i>	<i>1</i>	<i>Septiembre</i>	<i>1891</i>	<i>h. de guerra</i>	<i>h. de guerra</i>	<i>h. de guerra</i>		
7										
8										
9										
10										
11										
12										
13										
14										
15										
16										
17										
18										
19										
20										

ARCHIVO PRIVADO  
ANTONIO CRISTÓ RUIZ

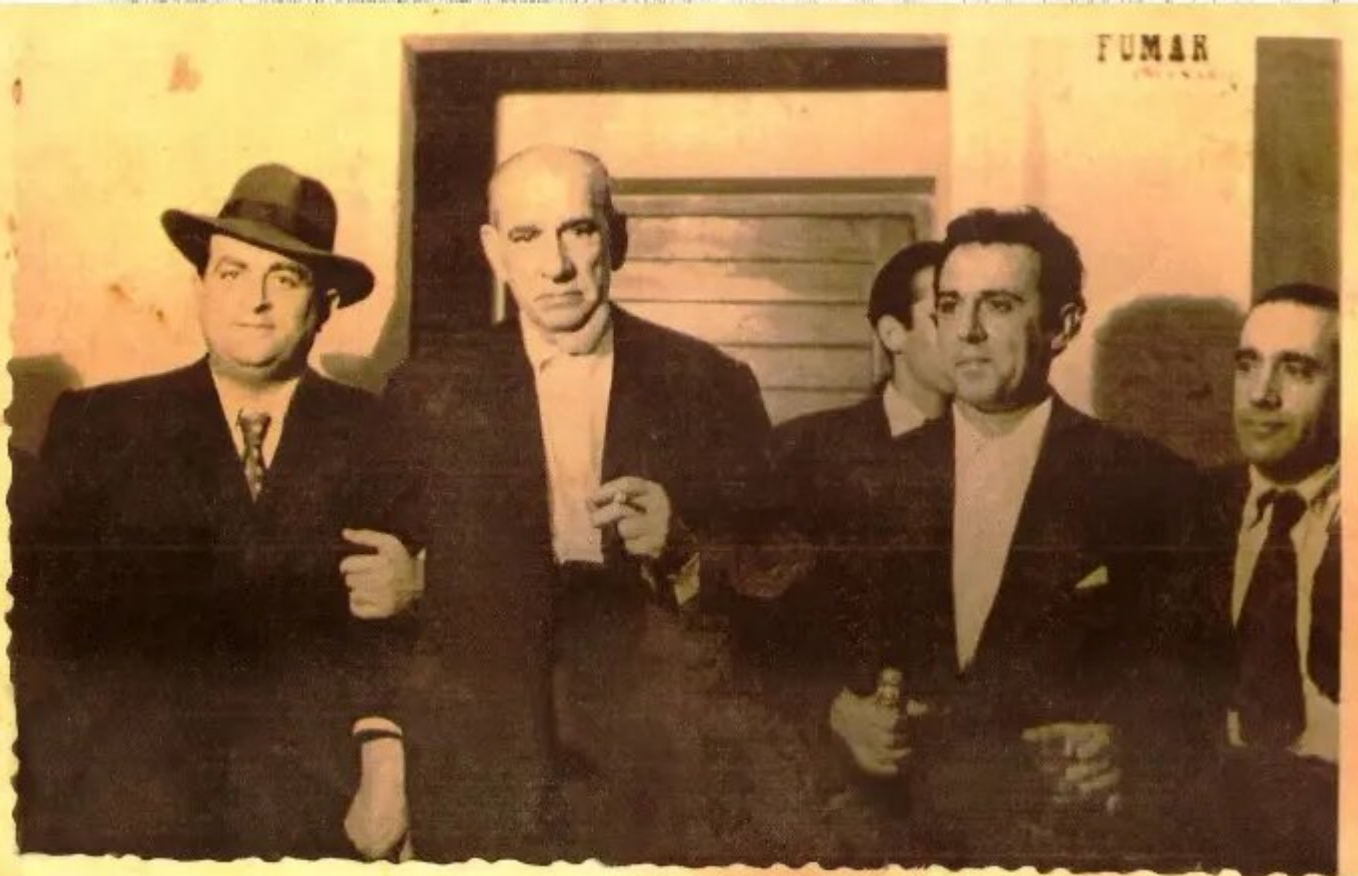

FUMAR